Mails – Transmettre un fichier volumineux ou de nombreux fichiers

Table des matières

Mails – Transmettre un fichier volumineux ou de nombreux fichiers.....1
Généralités.....1
Transmettre de nombreux fichiers.....2
Transmettre un fichier volumineux.....5

Généralités

Si je veux envoyer un fichier volumineux à quelqu'un, ma boite mail n'est pas le bon outil : elle n'accepte pas les pièces-jointes dont la taille est supérieure à 20 ou 25Mo.

- *Un mail pouvant être comparé à une carte postale, si j'y accroche une encyclopédie ou un tableau, le facteur va râler et ne la prendra pas. Il me dira de passer par le service des objets volumineux !*

De même, si je veux envoyer plusieurs photos à quelqu'un, ma boite mail n'est pas le bon outil. Je ne peux pas mettre 10 ou 100 pièces-jointes dans un mail.

- *Si le mail peut être considéré comme une carte postale, si j'accroche 10 ou 100 photos à ma carte postale, le facteur va râler et ne la prendra pas. Il me dira de **faire un colis** !*

Transmettre de nombreux fichiers

Pré-requis, installer le logiciel peazip : http://www.peazip.org/peazip-64bit.html

Admettons que nos photos sont dans un dossier nommé « vacances », lui-même placé dans le dossier « Images ».

1. Aller dans le dossier Images

Cliquez sur le menu « Démarrer »

ou l'explorateur de fichier puis choisir le dossier « Images »

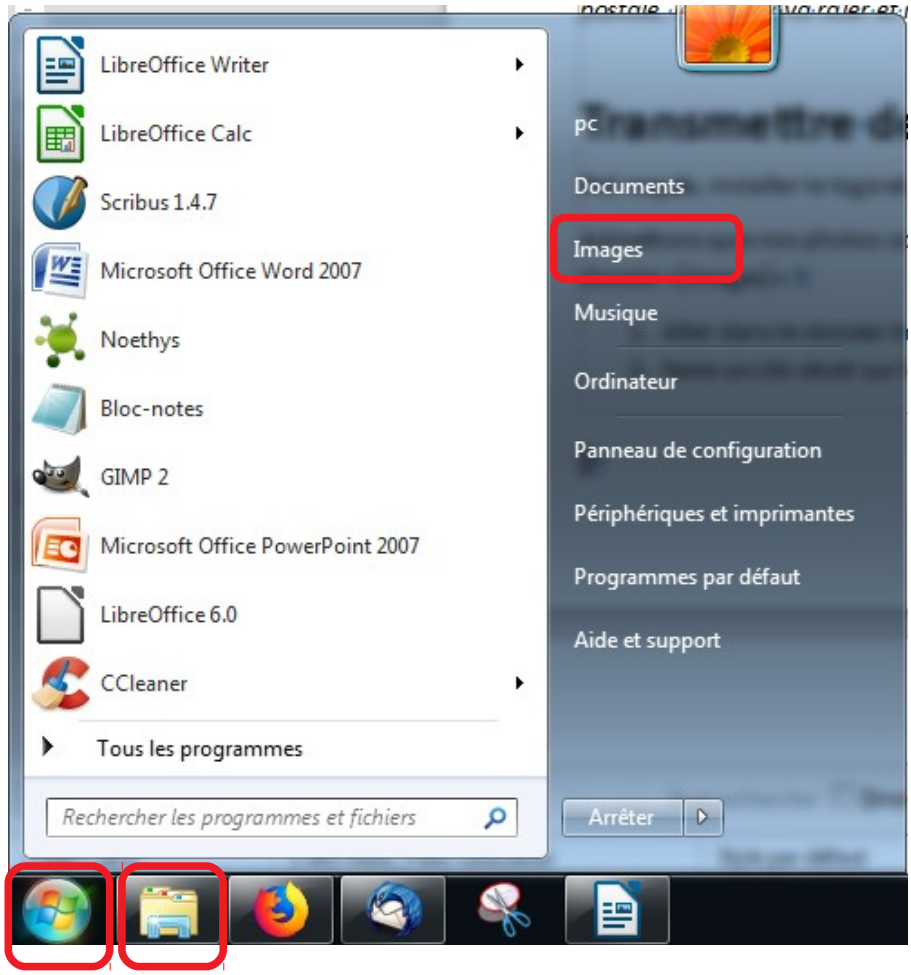

2. Faire un clic-droit sur le dossier «vacances»
3. Dans le menu contextuel, placer la souris sur «7-zip», puis dans le sous-menu, cliquer sur « ajouter à Vacances.zip ».

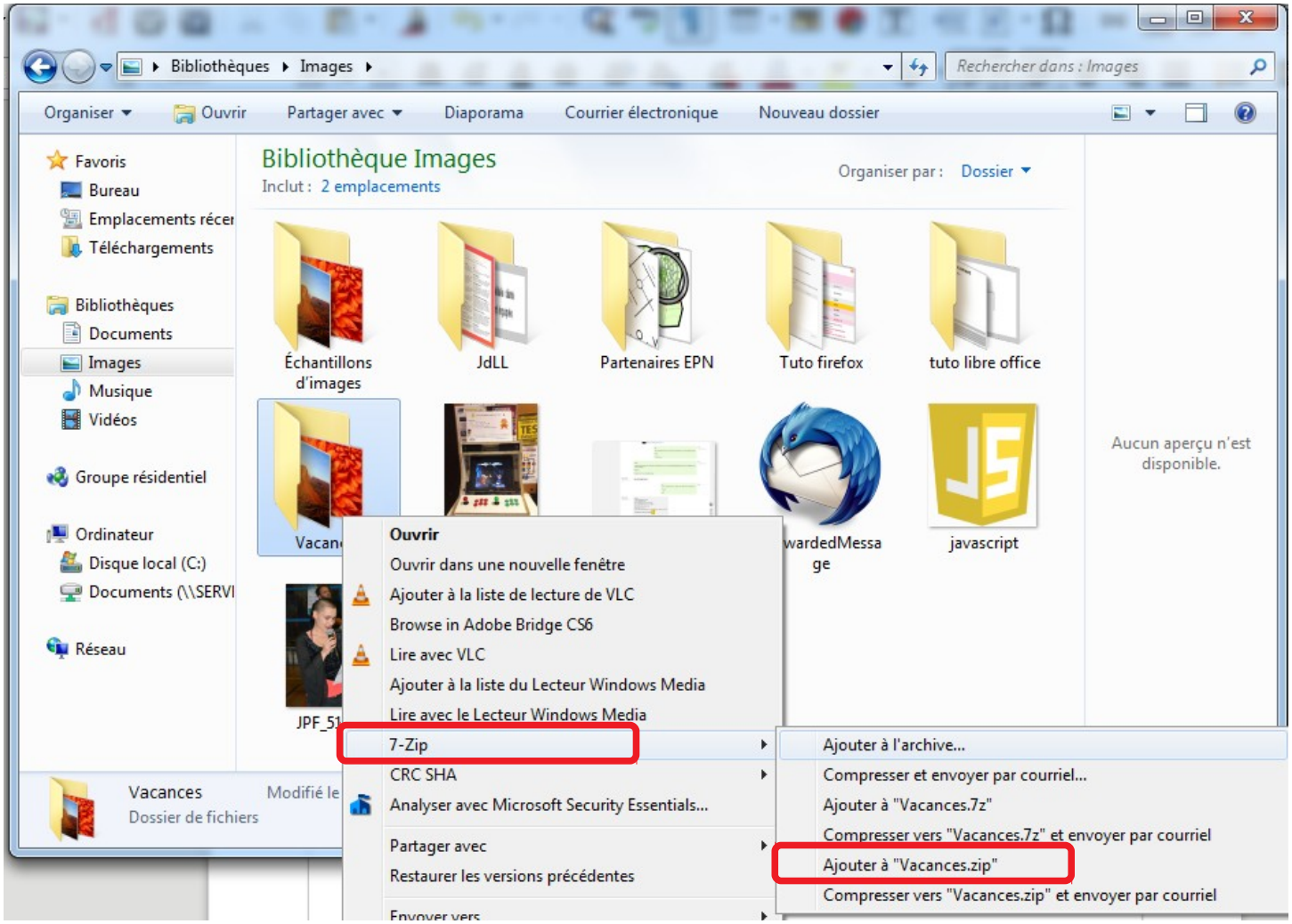

4. Dans le dossier Images, il y a maintenant un fichier « vacances.zip », c'est notre archive (le colis)

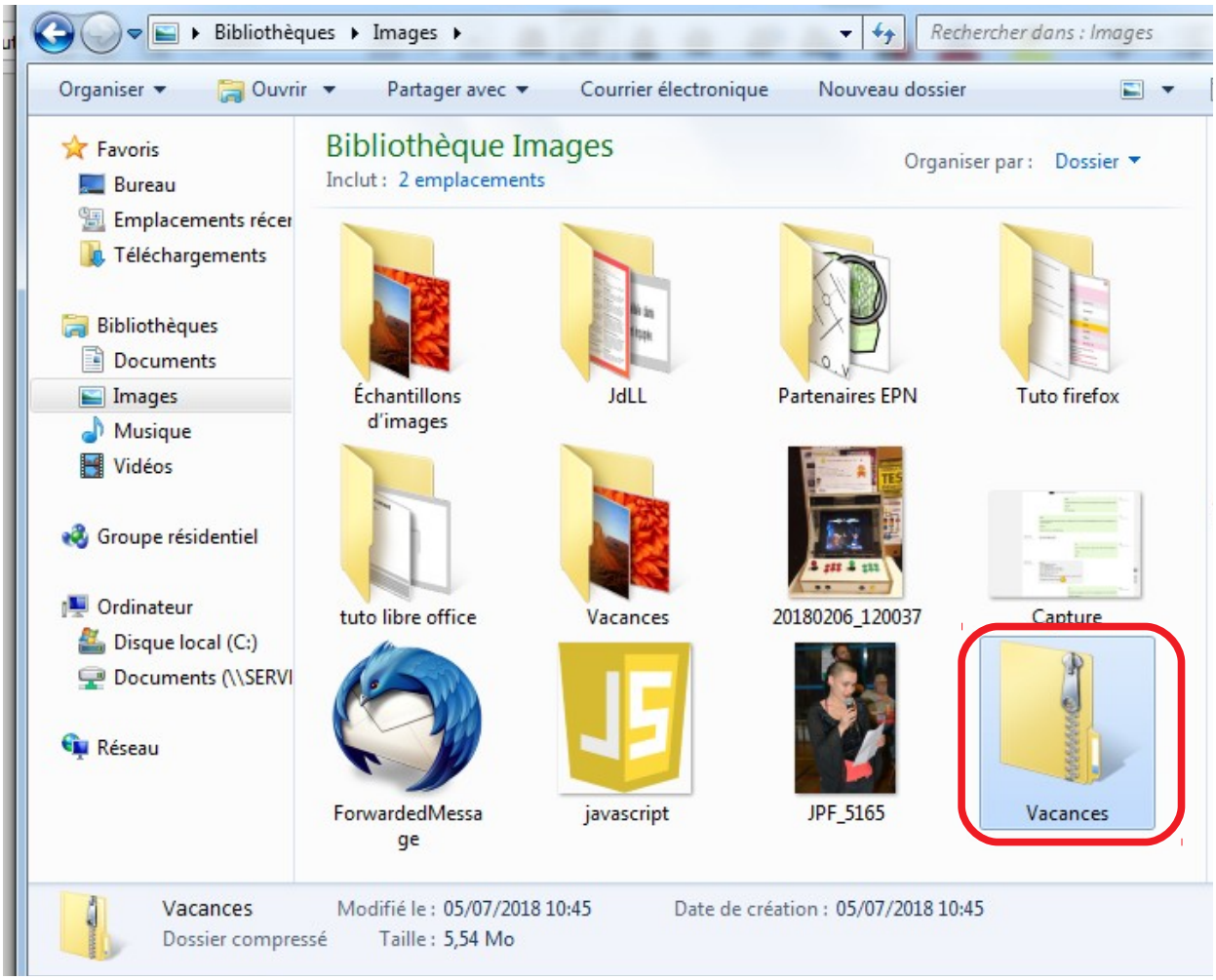

Selon la taille de l'archive, choisir ce que l'on en fait

1. Modifier l'affichage de l'explorateur de fichiers pour le mettre à « Détails »
2. Regarder dans la colonne « taille » la taille du fichier « vacances.zip » :

- En dessous de 20Mo, envoyez-le comme une pièce-jointe
- Au dessus 20Mo, il faut le confier à un hébergeur (cf. la suite du tutoriel « Transmettre un fichier volumineux »)

Ce que devra faire votre destinataire

Après avoir enregistrer votre archive sur son pc, à l'aide d'un archiveur comme 7-zip, Winrar ou Peazip, il va déballer le colis, et en extraire les photos. (clic droit « extraire vers»). Un dossier portant le nom « Vacances » apparaît alors.

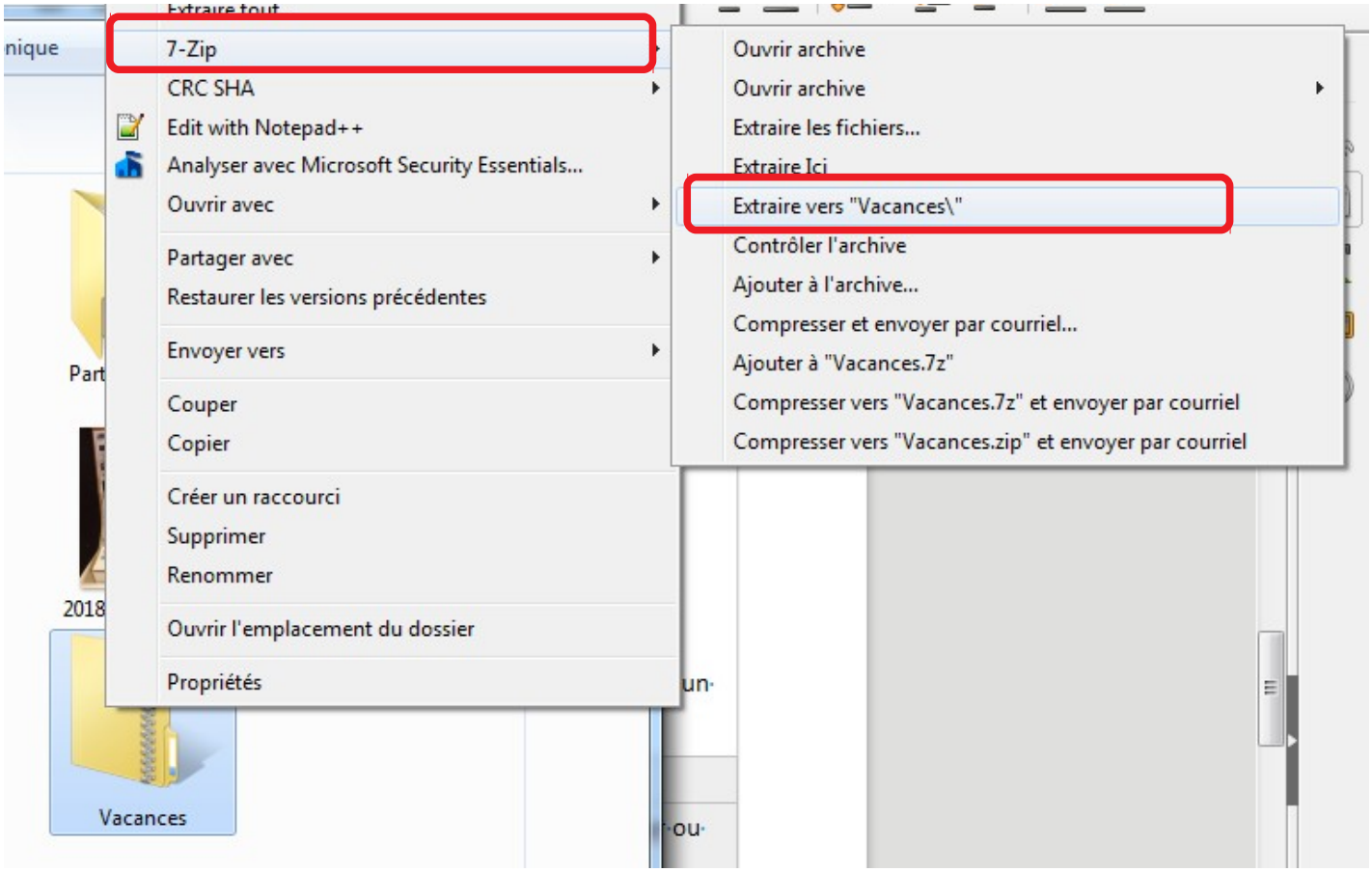

Transmettre un fichier volumineux

Si je veux envoyer un fichier volumineux à quelqu'un, ma boite mail n'est pas le bon outil : elle n'accepte pas les pièces-jointes dont la taille est supérieure à 20 ou 25Mo.

Un mail pouvant être comparé à une carte postale, si j'y accroche une encyclopédie ou un tableau, le facteur va râler et ne la prendra pas. Il me dira de passer par le service des objets volumineux !

- Ouvrir Firefox, et aller sur le site https://framadrop.org

- Choisissez une date d'expiration pour vos fichiers

  La date d'expiration est importante car après cette date le ou les fichiers ne seront plus disponibles pour vos destinataires.

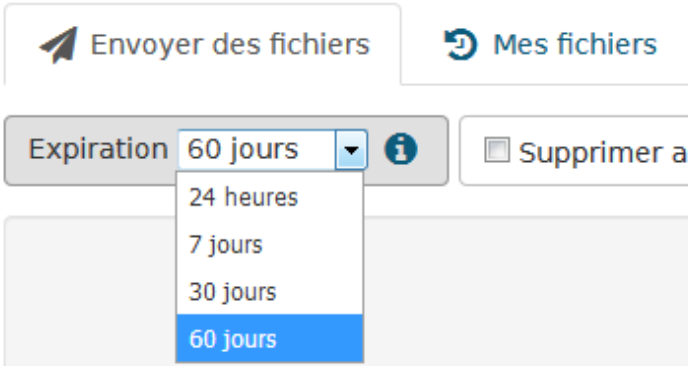

- *« Cliquez pour ouvrir le navigateur de fichiers »* : cela ouvre votre explorateur de fichiers

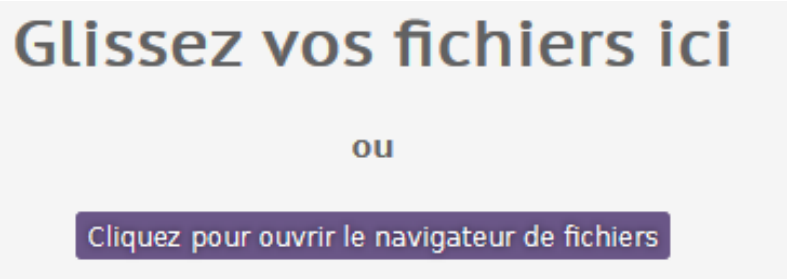

- Aller dans le dossier qui contient votre fichier volumineux (par exemple Images)

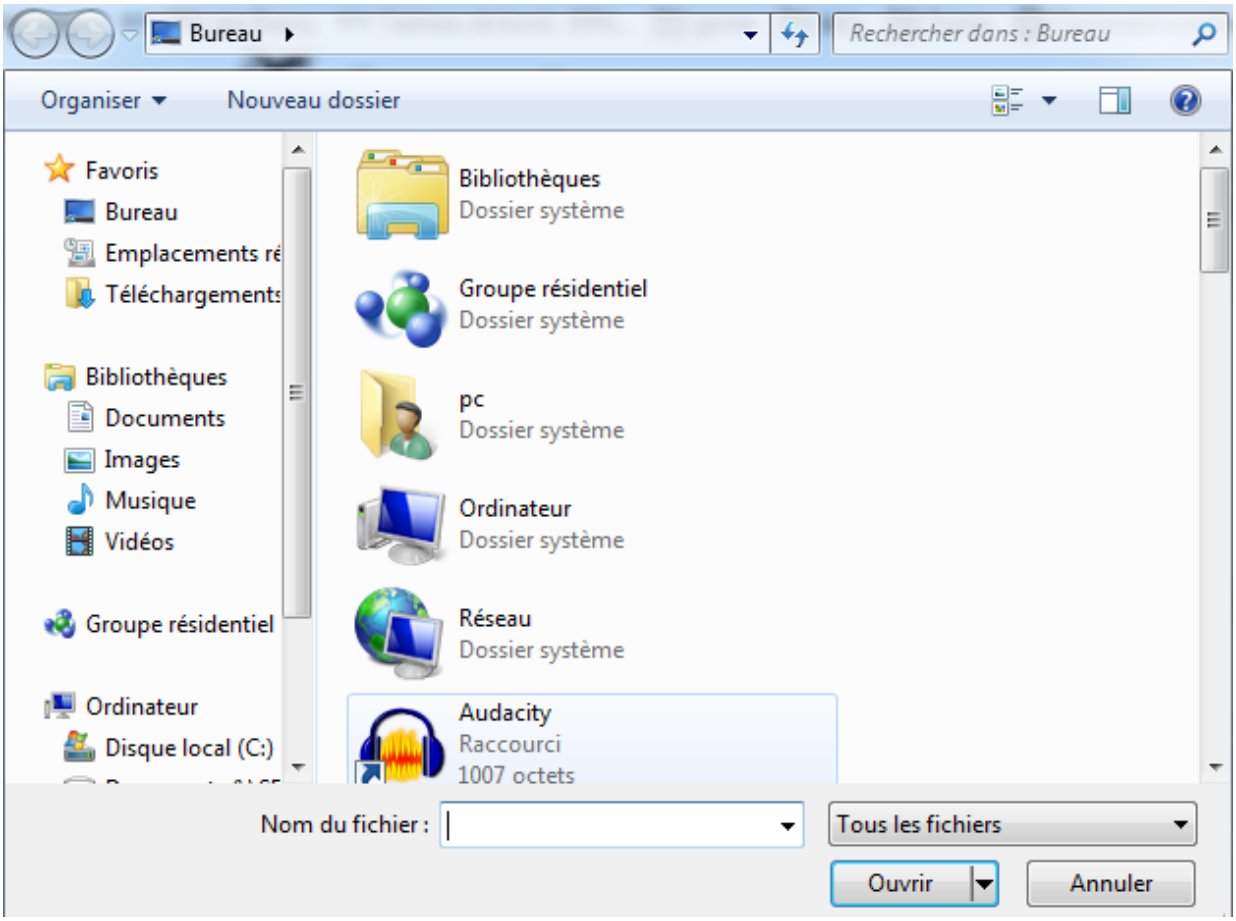

- Cliquer sur le fichier (par exemple, « vacances.zip »)

- Cliquer sur Ok

- **Attendre patiemment** : si le fichier fait une taille de quelques Mo, c'est l'affaire d'une poignée de minutes, mais s'il fait plusieurs centaines de Mo, vous pouvez aller faire un tour.

- Lorsque le fichier a été entièrement « uploadé » ou « téléversé » sur le site de framadrop, 2 liens s'affichent comme sur l'image ci-après. Le premier lien est celui à transmettre à votre correspondant, le second sert à supprimer le fichier sur le site de framadrop (si vous voulez le supprimer avant la date d'expiration)

- Au bout de la ligne du premier lien, cliquer sur l'icône nommée « copier dans le presse-papier »

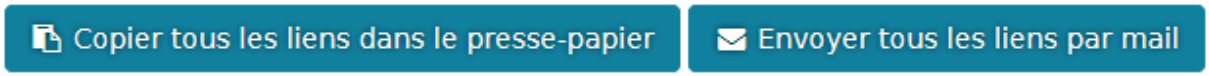

- Copiez le lien dans un nouveau mail à destination des personnes de votre choix.

Ce que devront faire vos destinataires

Il va cliquer sur le lien, pour aller sur la page du site de framadrop qui contient votre fichier, il pourra y télécharger votre fichier. Il va ensuite l'enregistrer sur son pc. Si c'est une archive, il devra déballer le colis à l'aide d'un logiciel comme Peazip (voir la première partie du tutoriel).